

Kurzanleitung für die Demoversion von TrichoScan® Smart

Laden Sie von der TrichoScan-Webseite die Demoversion von TrichoScan® Smart herunter und starten Sie diese. Bitte folgen Sie den Hinweisen des Installationsprogramms. Nach erfolgreicher Installation wird TrichoScan® Smart automatisch gestartet.

Nach Programmstart erscheint ein Fenster mit der Möglichkeit zur Auswahl eines Beispielbildes. Durch Anklicken wird das gewünschte Bild geladen.

Die Symbolleiste im oberen Bereich des Programmfensters enthält verschiedene Messwerkzeuge. Eine Erklärung dieser Werkzeuge erhalten Sie durch Auswählen der Direkthilfe (im Programm-Menü unter Hilfe → Direkthilfe) und Anklicken eines Symbols.

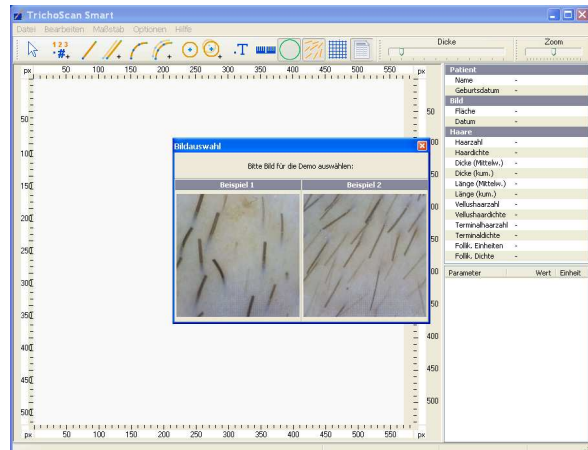

Um ein gerades Haar zu messen, klicken Sie auf der Symbolleiste das Symbol Linienwerkzeug an. Klicken Sie dann auf den Beginn und auf das Ende des zu messenden Haares. Für korrekte Ergebnisse dürfen nur die Haare gemessen werden, deren Haarwurzel innerhalb des grünen Kreises liegen. Mit dem Mausrad oder mit dem Regler für die Dicke (oben rechts) kann die Haardicke eingestellt werden. Um gebogene Haare zu messen wählen Sie das Kurvenwerkzeug.

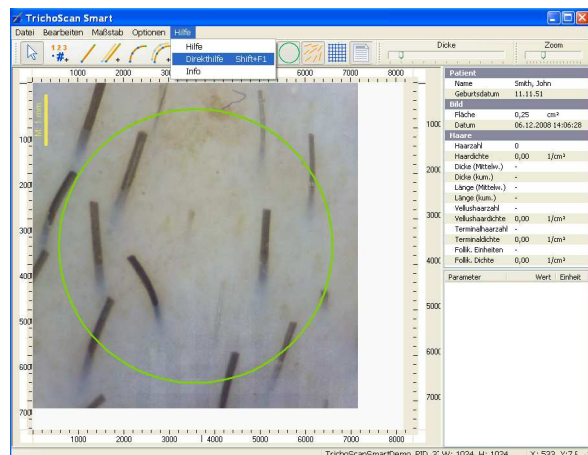

Im Schnellzählmodus werden die Haare innerhalb des grünen Kreises durch einfaches Anklicken schnell gezählt. Somit können auf einfache Weise die Haarzahl und die Haardichte bestimmt werden.